

Railsysteem
Zonwering
voor glazen daken

Portofino
bovendak

Gewoon van het leven
genieten!

**Lewens**
MARKISEN

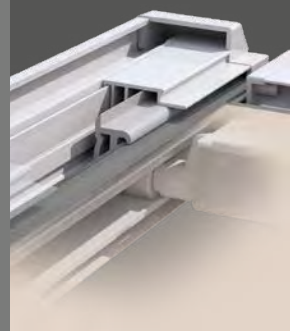



Portofino type bovendak

Ritszonwering voor montage
op glazen overkappingen en veranda's

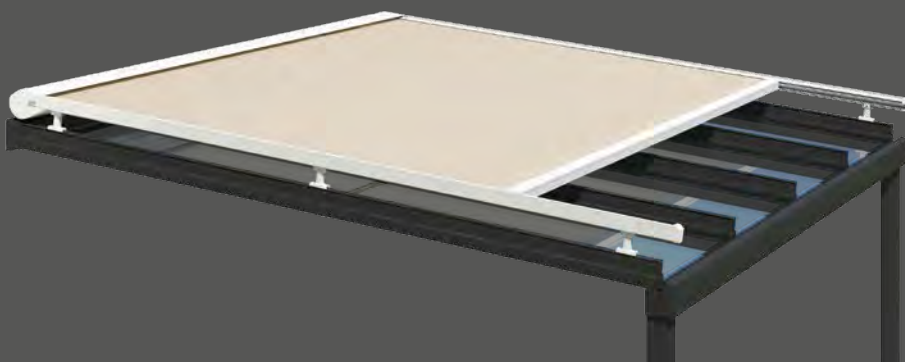

Bovendak montage

Het type Portofino bovendak wordt van bovenaf met behulp van montagevoeten aan de liggers van het glazen dak of de veranda bevestigd.

De rondom gesloten cassette beschermt het doek opgerold tegen de elementen.

Uitrusting

- Breedte 1-delig max. 600 cm, dubbeluitvoering max. 1.200 cm, uitval max. 500 cm
- Zip-doekgeleiding en gepatenteerd systeem met compensatieveren
- Elektromotor
- Comfortopties: Motor/afstandsbediening, weerautomat, terrasverwarming



Ingelijst

Bij de **Portofino** bovendakzonwering bevinden de geleiderails zich in het doekvlak aan de buitenzijde van de zijkanten van het zonweringdoek. In uitgeschoven toestand vormen de rails en het voorprofiel optisch een frame rond het zonweringdoek. De ritsgeleider houdt het doek perfect in vorm en positie.



De bovendak zonwering Portofino biedt volledige bescherming tegen de zon zonder hinderlijke lichtspelen aan de zijkant. De gesloten ritsluiting van het zonweringdoek zorgt ervoor dat het doek altijd strak zit. Indien optioneel voorzien van afstandsbediening kan het zonnescherm ook geïntegreerd worden in de domotica. Extra beschikbare zon-, wind- en regensensoren zorgen voor nog meer comfort en laten de zonwering automatisch in- en uitschuiven, ook als er niemand thuis is.

Doekgeleiding

ZIP

De railsystemen, die met de 'GDA Aluminium Profil Award' werden bekroond, zijn uitgerust met een zip-doekgeleiding en gepatenteerd systeem met compensatieveren. Ze zorgen voor een altijd strak zittend doek, meer windbestendigheid en een naadloze bescherming tegen de zon.

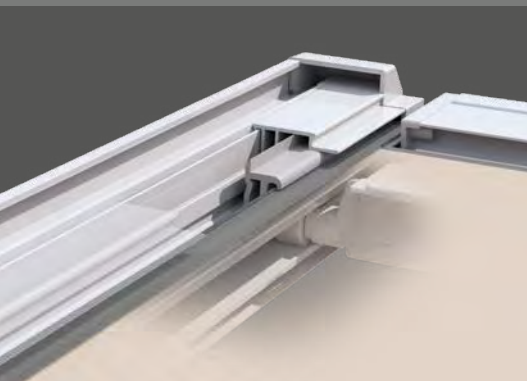

Portofino

Uitrusting en techniek

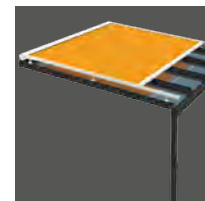

Geproduceerd en gemonteerd
in Duitsland



EN 13561

Kwaliteit en techniek
volgens de CE-norm

Type	Bovendak
Doekgeleiding	ZIP
Installatiehoogte (incl. standaard bevestiging)	181 mm
Veldbreedtes (max.)	
1-delig (afzonderlijk veld)	600 cm
2-delig (dubbeluitvoering: 2 cassettes, 2 motoren, 4 zijgeleidingen)	1.200 cm
Uitval (max.)	
Diepte (incl. cassette en keerrol)	500 cm
Aandrijving	
Elektromotor (voor wandchakelaar)	<input checked="" type="checkbox"/>
Motor op afstandsbediening	<input type="checkbox"/>
Framekleuren	
29 Lewens standaard framekleuren	<input checked="" type="checkbox"/>
Extra RAL, speciale kleuren en effectlakken	<input type="checkbox"/>
Zonneschermdoeken uit de Lewens-collectie	
Merkacryl (spinbadgeverfd, zeer kleurecht)	<input checked="" type="checkbox"/>
Merkpolyester / gerecycled polyester (spinbadgeverfd, zeer kleurecht)	<input type="checkbox"/>
Kwaliteitsnaaigaren Tenara	<input checked="" type="checkbox"/>
Opties	
1 Motor + draadloze afstandsbediening	<input type="checkbox"/>
2 Weerautomaat (zon, wind, regen)	<input type="checkbox"/>
3 Terrasverwarming (alleen wandbevestiging)	<input type="checkbox"/>
Bevestiging	
Bovendakmontage	<input checked="" type="checkbox"/>
Bevestigingsmateriaal	
10er montagevoeten (zonder montageschroeven/pluggen)	<input checked="" type="checkbox"/>
Extra/ander bevestigingsmateriaal	<input type="checkbox"/>
Opmerking	
Door de constructie en het eigen gewicht van het zonneschermdoek kan het doek bij grote veldafmetingen in het midden gaan doorhangen. Dit heeft echter geen enkele invloed op de goede werking en/of levensduur van het zonneschermdoek.	

Standaard Optie

Mogelijke afmetingen en beperkingen alsmede het volledige elektronische toebehoren vindt u bij de technische gegevens in de actuele Lewens-prijslijst.

M A R K I S E N



www.lewens-markisen.de

Uw dealer geeft u graag advies:
