

Uniwersalna
rama nośna

Po prostu
cieszyć się życiem!

Lewens
MARKISEN

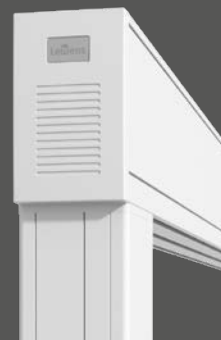



Wszechstronne możliwości łączenia

- Montaż dwustronny

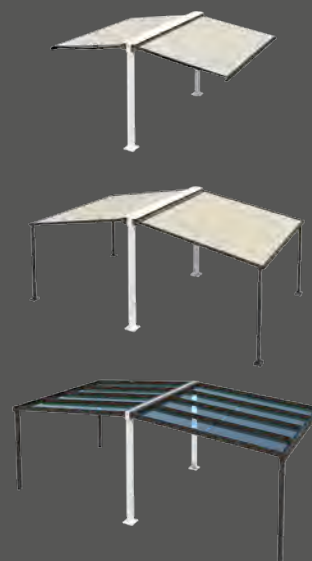

- Montaż jednostronny

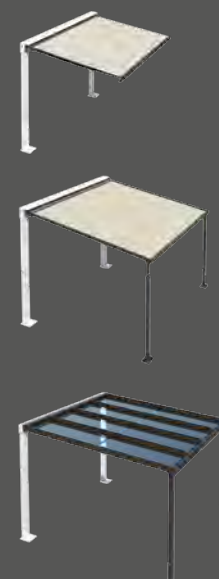

Uniwersalna rama nośna do markiz, pergol i dachów szklanych

Opcjonalne profile dachowe tworzą odporne na deszcz przedłużenie dla systemów zamontowanych po jednej lub obu stronach.

Stabilne **podpory** do mocowania z podłożem wraz z fundamentami gruntowymi zapewniają bezpieczną pozycję.





Pod tą wolnostojącą konstrukcją składającą się z podwójnej ramy nośnej i czterech pergol Portofino można znaleźć przestrzeń chroniącą przed słońcem i innymi warunkami atmosferycznymi dla wielu gości i dużych grup.

Uniwersalną ramę nośną firmy Lewens można wykorzystać na wiele sposobów: w celu optymalnego wykorzystania dużych powierzchni pergol, dachów szklanych i markiz z rozkładanymi ramionami, można montować je po obu stronach jako wolnostojącą konstrukcję, aby zapewnić powierzchniom zewnętrznym maksymalne nasłonecznienie lub ochronę przed warunkami atmosferycznymi. Jednostronne użycie uniwersalnej ramy nośnej jest zalecane w przypadku niewystarczająco wytrzymałych ścian lub sytuacji na krawędziach bez ściany.



Do bezpiecznego zamocowania ram nośnych i markiz, pergoli i dachów szklanych oferujemy odpowiednie rozwiązania dla wszystkich naszych modeli, jak i wielu sytuacji konstrukcyjnych.

Uniwersalna rama nośna

Wyposażenie i technika



Wyprodukowane
w Niemczech

Zastosowanie	Markizy/ pergole	Murano dachy szklane
Jednostronne/dwustronne	<input checked="" type="checkbox"/>	<input checked="" type="checkbox"/>
Wymiary ramy (maks.)		
Szerokość 1-częściowa (plus zaślepki odlewane)	700 cm	700 cm
Szerokość 2-częściowa (plus zaślepki odlewane)	1.400 cm	–
Wysokość systemu (do górnej krawędzi belki bez profilu dachowego)	350 cm	300 cm
Podpory		
2 podpory (bez płytek montażowych)	<input checked="" type="checkbox"/>	<input checked="" type="checkbox"/>
Dodatkowa podpora	<input type="checkbox"/>	<input type="checkbox"/>
Kolory konstrukcji		
29 standardowych kolorów konstrukcji Lewens	<input checked="" type="checkbox"/>	<input checked="" type="checkbox"/>
Kolor specjalny RAL, kolory specjalne, lakiery z efektami	<input type="checkbox"/>	<input type="checkbox"/>
Opcje		
1 Profil dachowy	<input type="checkbox"/>	<input type="checkbox"/>
2 Oświetlenie – pasma LED	<input type="checkbox"/>	<input type="checkbox"/>
3 Promiennik	<input type="checkbox"/>	<input type="checkbox"/>
Mocowanie		
Profil kotwiący do zabetonowania (w fundamencie budowlanym)	<input checked="" type="checkbox"/>	<input checked="" type="checkbox"/>
Alternatywa: płyty kotwiące do przykręcania (na fundamencie budowlanym)	<input type="checkbox"/>	<input type="checkbox"/>
Płyty montażowe do mocowania obiektów do ramy nośnej.	wymagany	wymagany
Rekomendacje		
Automatyka pogodowa (słońce, wiatr, deszcz)	<input type="checkbox"/>	

Standard Opcja – niedostępne

Dostępne wymiary i ograniczenia oraz pełny wykaz akcesoriów elektronicznych
znajdą Państwo w danych technicznych aktualnego cennika Lewens.

M A R K I S E N

Informacji chętnie udzieli Państwu autoryzowany sprzedawca:



www.lewens-markisen.de

Zmiany techniczne zastrzeżone. Stan na 04/2024